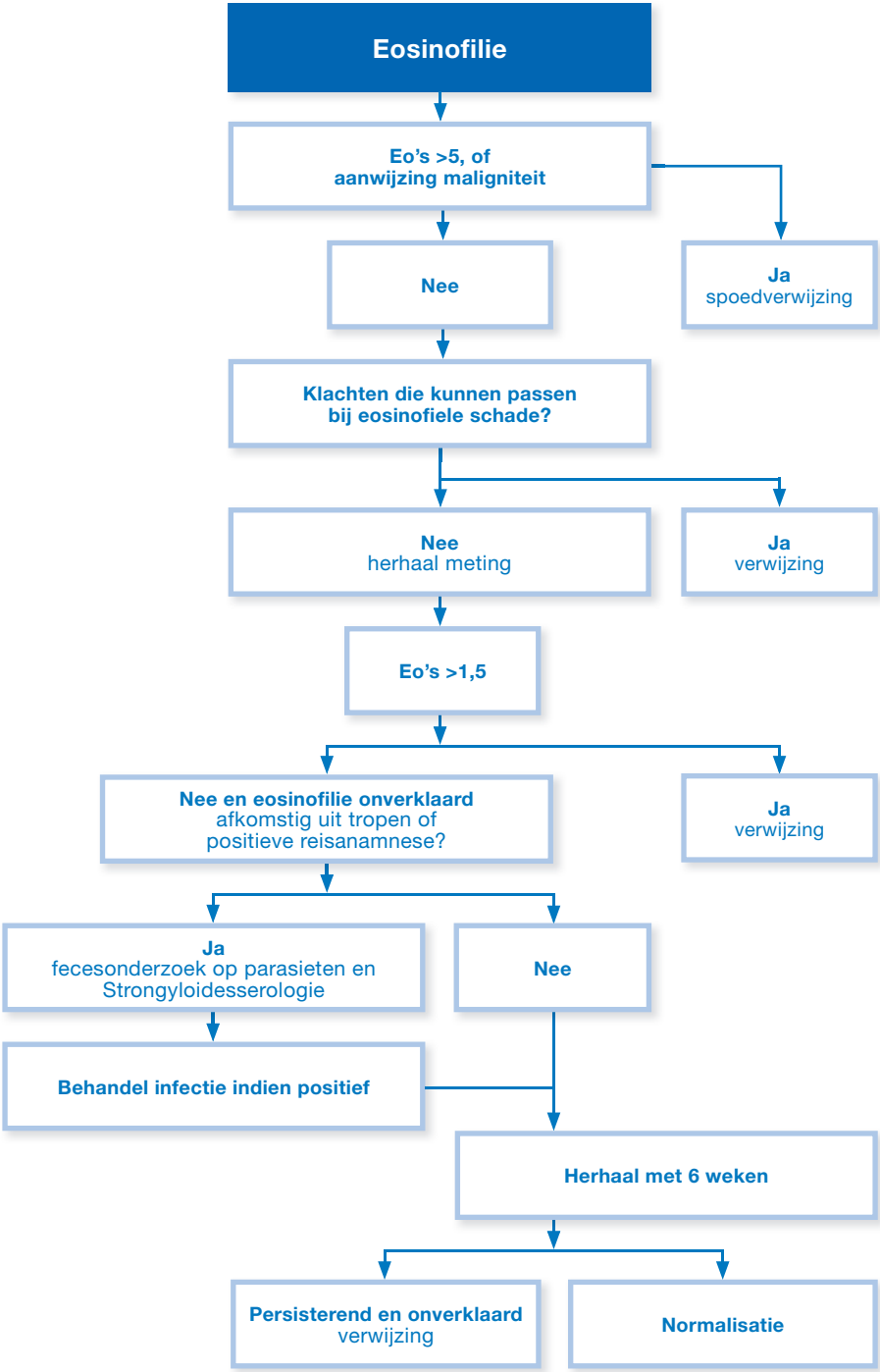
Eosinofilie
Eo's >5, of aanwijzing maligniteit
Nee
Ja spoedverwijzing
Klachten die kunnen passen bij eosinofiele schade?
Nee herhaal meting
Ja verwijzing
Eo's >1,5
Nee en eosinofilie onverklaard afkomstig uit tropen of positieve reisanamnese?
Ja verwijzing
Ja fecesonderzoek op parasieten en Strongyloidesserologie
Nee
Behandel infectie indien positief
Herhaal met 6 weken
Persisterend en onverklaard verwijzing
Normalisatie